

RUA INACIO RODRIGUES

RUA OSCAR PEREIRA DE ABREU

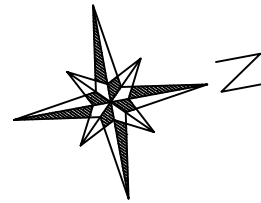

SITUAÇÃO / LOCALIZAÇÃO
ESC.: 1/250

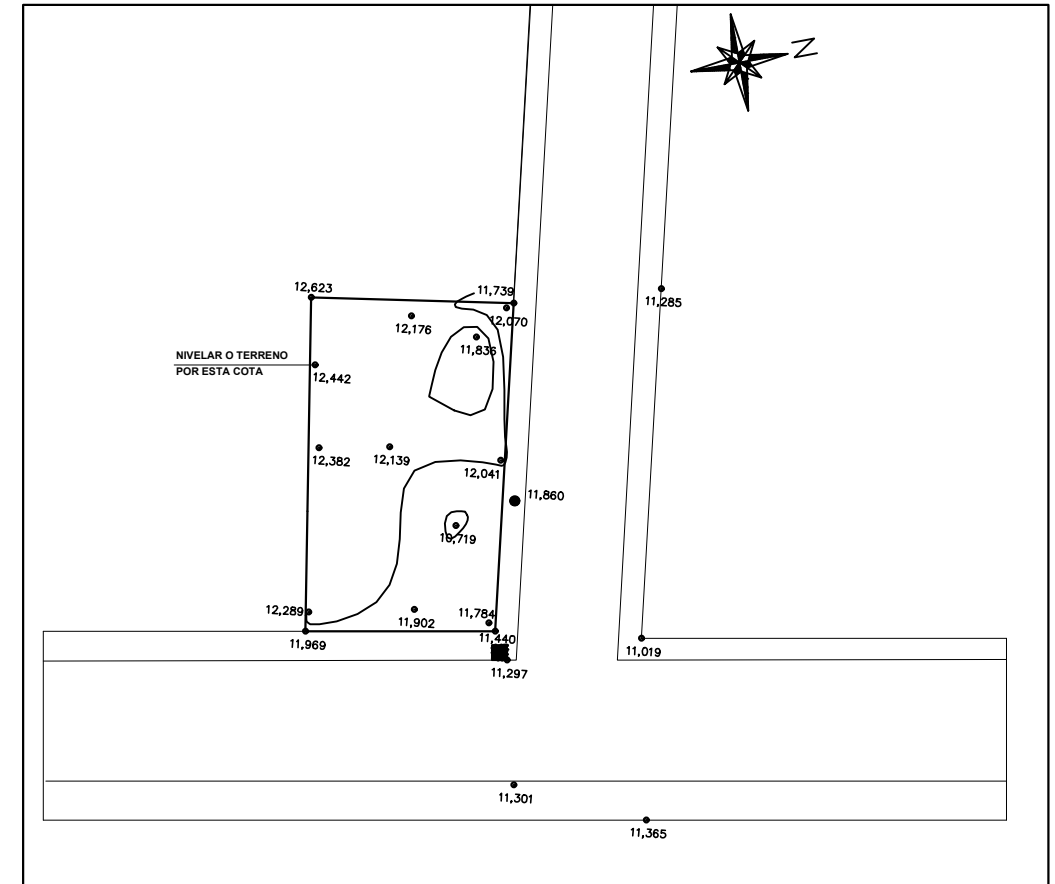

LEVANTAMENTO TOPOGRÁFICO
ESC.: 1/500

PREFEITURA MUNICIPAL DE SÃO JERÔNIMO



PROJETO
EXECUTIVO - SITUAÇÃO LOCALIZAÇÃO

DATA
DEZ/2019

RESPONSÁVEL TÉCNICO
CÉSAR ÁVILA
ENGENHEIRO CREA/RS 109428D

DESENHO
TAIANE/PEDRO
ESCALA
INDICADA

PRANCHA
01

DESCRIÇÃO
UNIDADE BÁSICA DE SAÚDE - SÃO FRANCISCO

ÁREA DO LOTE:
284,00

PRANCHA