

1.3.1 - REFORÇO DA LAJE DE COBERTURA  
**SANITÁRIOS 01 E 02**

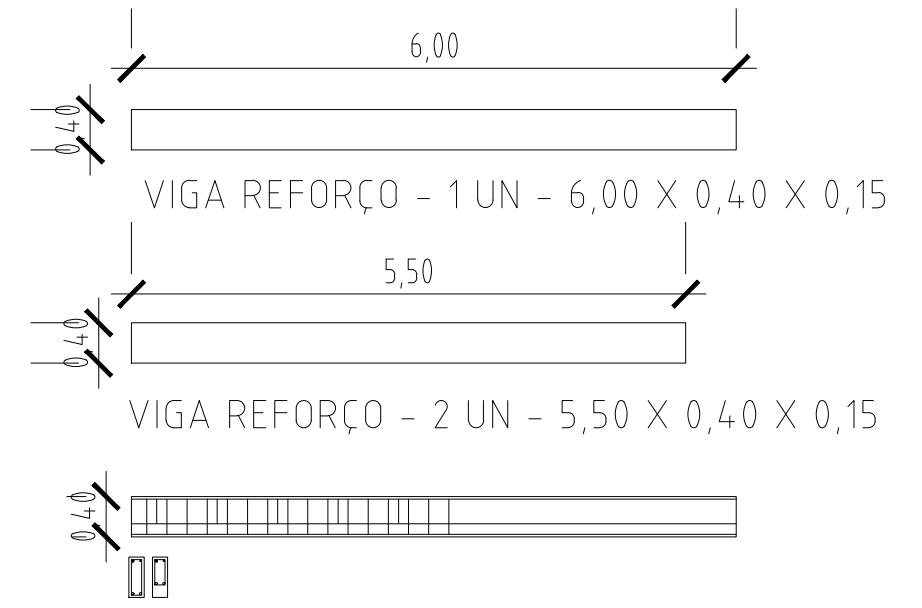

**PREFEITURA MUNICIPAL DE SÃO JERÔNIMO**

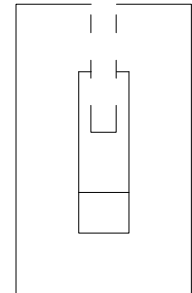
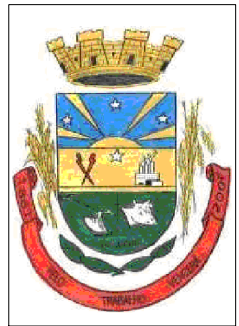

PROJETO  
**GINÁSIO DE ESPORTES DE SÃO JERÔNIMO**

DATA  
 AGOSTO/2022

RESPONSÁVEL TÉCNICO

DESENHO  
 Gabriela Silveira

ESCALA  
 1/75

PRANCHA

DESCRIÇÃO  
 SANITÁRIOS (AMBIENTES 1 E 2) - REFORÇO DA LAJE DA COBERTURA

**01**