

**CORTE CC**  
esc 1:100

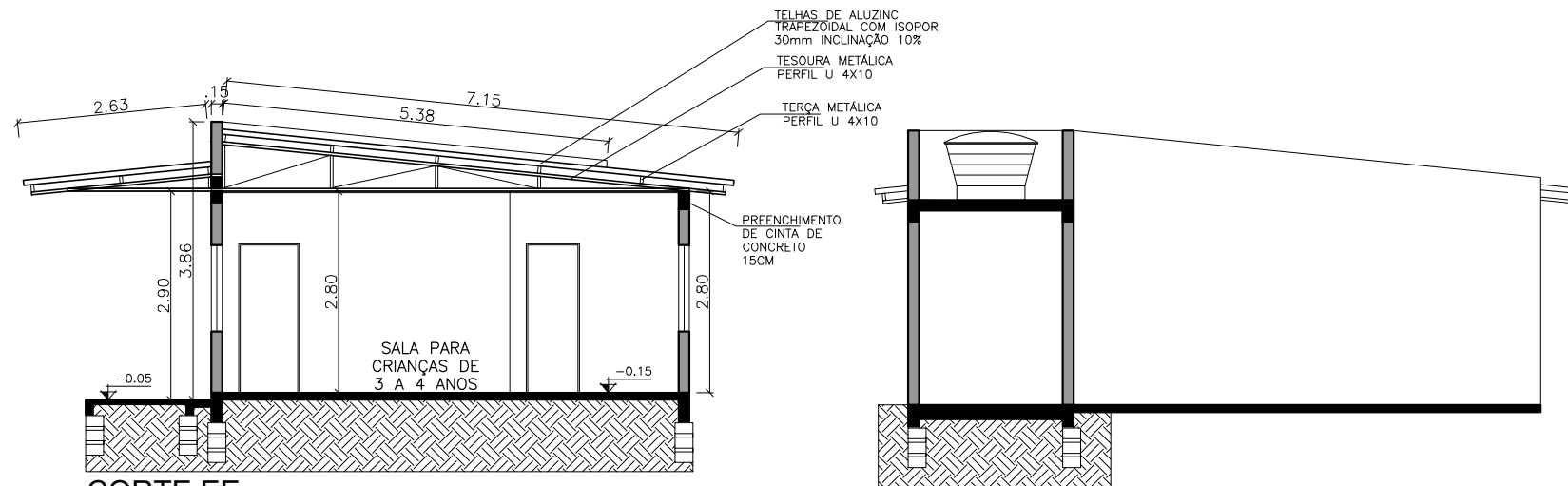

**CORTE EE**  
esc 1:100

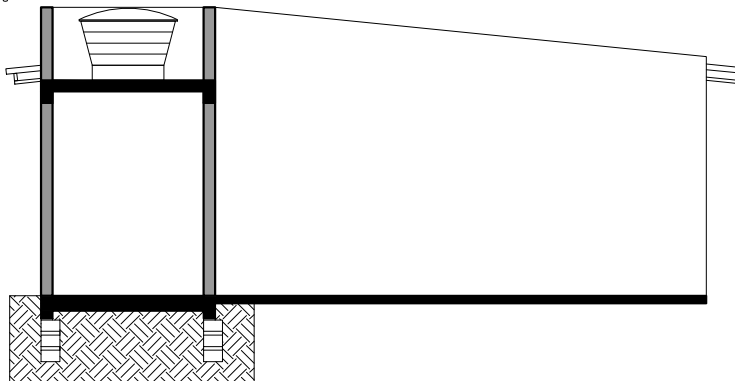

**CORTE FF**  
esc 1:100

**PREFEITURA MUNICIPAL DE SÃO JERÔNIMO**



PROJETO  
**ESCOLA MUNICIPAL DE ENSINO FUNDAMENTAL CARLOS ARNO PRETZEL**  
LOCALIZAÇÃO: MAURÍCIO CARDOSO, 2820, BANDEIRA BRANCA, SJ

DATA  
JULHO/2022

RESPONSÁVEL TÉCNICO  
  
GILBERTO PRADELLA  
ARQUITETO - CAU A14.344-8

DESENHO  
GABRIELA  
  
ESCALA  
INDICADA

PRANCHA  
**04/09**

DESCRIÇÃO  
CORTES

ARQ