

FACHADA FRONTAL
ESC.: 1/75

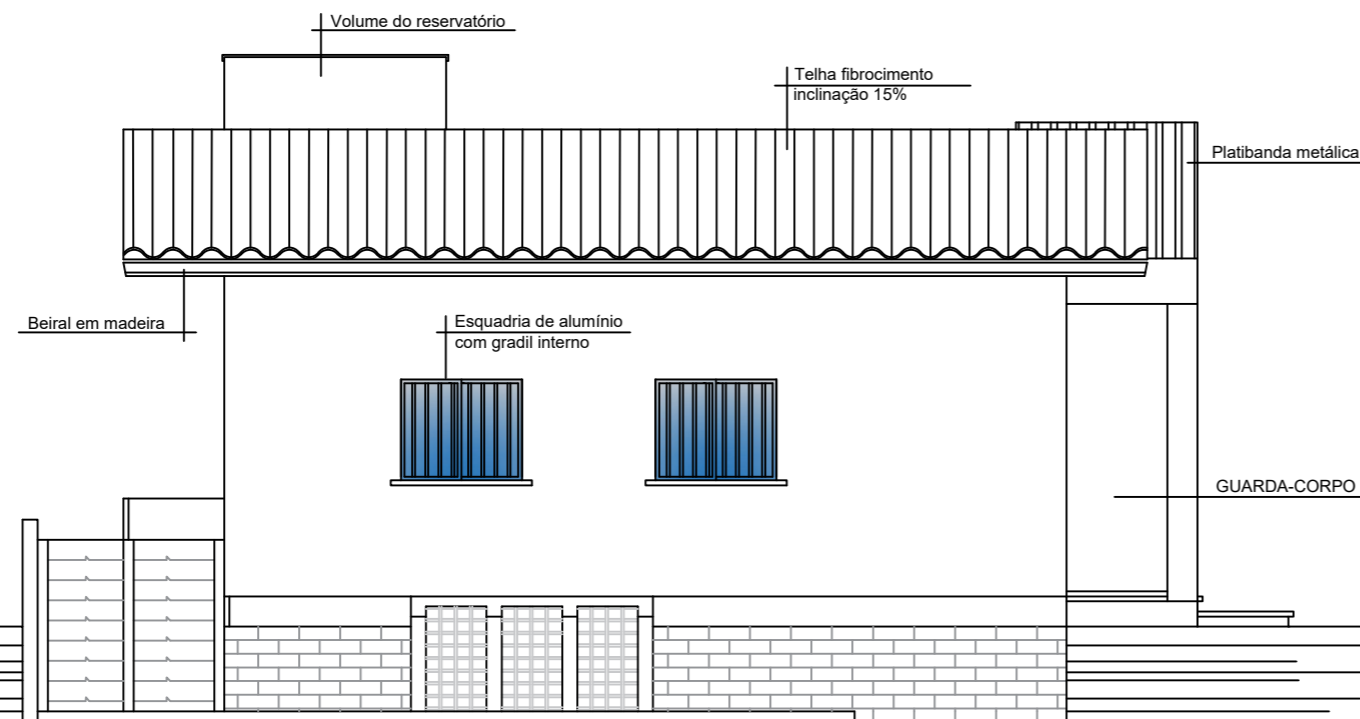

FACHADA LATERAL
ESC.: 1/75

PONTO DE APOIO



PROJETO

PREFEITURA MUNICIPAL DE SÃO JERÔNIMO
CONSTRUÇÃO DO PONTO DE APOIO DE ATENDIMENTO NA LOCALIDADE MORRINHOS

RESPONSÁVEL TÉCNICO FISCAL DA OBRA

ARQ. E URB. TAIANE DE OLIVEIRA
CAU RS A 56040-5

GESTOR RESPONSÁVEL

ÉDERSON PIZZIO
SECRETÁRIO MUNICIPAL DE SAÚDE

PRANCHA

05

DESCRIÇÃO

FACHADAS FRONTAL E LATERAL

ESCALA

1: 75

ÁREA:

103,11M²

DATA

FEVEREIRO/2024